ÚZEMNĚ ANALYTICKÉ PODKLADY PRO SPRÁVNÍ OBVOD OBCE S ROZŠÍŘENOU PŮSOBNOSTÍ

NOVÉ MĚSTO NAD METUJÍ

II.A.2. Výkres limitů využití území

LEGENDA

- hranice správního obvodu ORP Nové Město nad Metují = hranice řešeného území
- hranice zastavěného území

HORNINOVÉ PROSTŘEDÍ A GEOLOGIE

- staré důlní dílo
- poddolované území
- poddolované území
- sesuvné území
- sesuvné území

VODNÍ REŽIM

- vodní útvar povrchových vod - vody tekoucí
- vodní nádrž
- aktivní zóna záplavového území
- záplavové území s periodicitou 100 let
- území zvláštní povodně pod vodním dílem
- zranitelná oblast
- chráněná oblast přirozené akumulace vod
- vodní útvar podpovrchových vod

OCHRANA PŘÍRODY A KRAJINY

- památný strom
- památný strom - stromořadí
- ochranné pásmo památného stromu
- významný krajinný prvek registrovaný
- významný krajinný prvek registrovaný
- přírodní rezervace
- evropsky významná lokalita
- mezinárodně významné území
- nadregionální biocentrum
- regionální biocentrum
- regionální biokoridor
- lokální biocentrum
- lokální biokoridor

POZEMKY URČENÉ K PLNĚNÍ FUNKCÍ LESA

- les ochranný
- les zvláštního určení
- les hospodářský
- vzdálenost 50 m od okraje lesa

OCHRANA PŮDY

- hlavní odvodňovací zařízení - otevřené
- hlavní odvodňovací zařízení - zatrubněné
- plochy odvodnění
- I. a II. třída ochrany BPEJ

HYGIENA ŽIVOTNÍHO PROSTŘEDÍ

- staré zátěže území a kontaminované plochy

OCHRANA PAMÁTEK

- nemovitá národní kulturní památka
- nemovitá kulturní památka
- městská památková rezervace
- území s archeologickými nálezy
- ochranná pásma památkově chráněného území

OBRANA STÁTU A OCHRANA OBYVATEL

- stanice hasičského záchranného sboru
- objekt civilní ochrany
- objekt Policie ČR
- objekt Policie ČR
- zóna havarijního plánování

VEŘEJNÁ DOPRAVNÍ A TECHNICKÁ INFRASTRUKTURA

SILNIČNÍ A ŽELEZNIČNÍ DOPRAVA

- silnice I. třídy
- silnice II. třídy
- silnice III. třídy
- místní komunikace
- železniční dráha celostátní
- ochranné pásmo silnice I. třídy
- Silnice23_op
- ochranné pásmo železniční dráhy

LETECKÁ DOPRAVA

- vzletové a přistávací pásy
- plošné vymezení prostoru letiště
- ochranné pásmo letiště – se zákazem staveb
- ochranné pásmo letiště – výškové omezení staveb
- ochranné pásmo letiště – ochrana před nebezpečnými a klamavými světly
- ochranné pásmo letiště – s omezení staveb vzdušných vedení VN a VVN

TELEKOMUNIKACE A RADIOKOMUNIKACE

- zařízení radiových směrových spojů
- vysílač
- základnová stanice
- převaděč
- ústředna
- radiové směrové spoje
- kabelová komunikační vedení
- ochranné pásmo radiového směrového spoje

ZÁSOBOVÁNÍ ELEKTRICKOU ENERGIÍ

- hydroelektrárna
- elektrická stanice rozvodné sítě
- nadzemní vedení velmi vysokého napětí
- nadzemní vedení vysokého napětí
- podzemní kabelové vedení vysokého napětí
- ochranné pásmo elektrického vedení velmi vysokého napětí

ZÁSOBOVÁNÍ VODOU

- vodní zdroje podzemní vody
- vodojem
- vodovodní řad

ochranné pásmo vodního zdroje

- I. stupeň
- II. stupeň
- PHOZb

ZNEŠKODŇOVÁNÍ ODPADNÍCH VOD

- ČOV
- kanalizační stoka

ZÁSOBOVÁNÍ PLYNEM

- regulační stanice vysokotlakého plynovodu
- regulační stanice středotlakého plynovodu
- stanice katodové ochrany
- vedení nízkotlakého plynovodu
- vedení středotlakého plynovodu
- vedení vysokotlakého plynovodu
- bezpečnostní pásmo plynovodu

Poznámka

1. V případě dopravní a technické infrastruktury jsou zobrazeny jak limity využití území (pokud jsou zobrazitelné vzhledem k danému měřítku), tak i jejich nositelé (a to i v případě, že jsou limity v daném měřítku zobrazitelné).

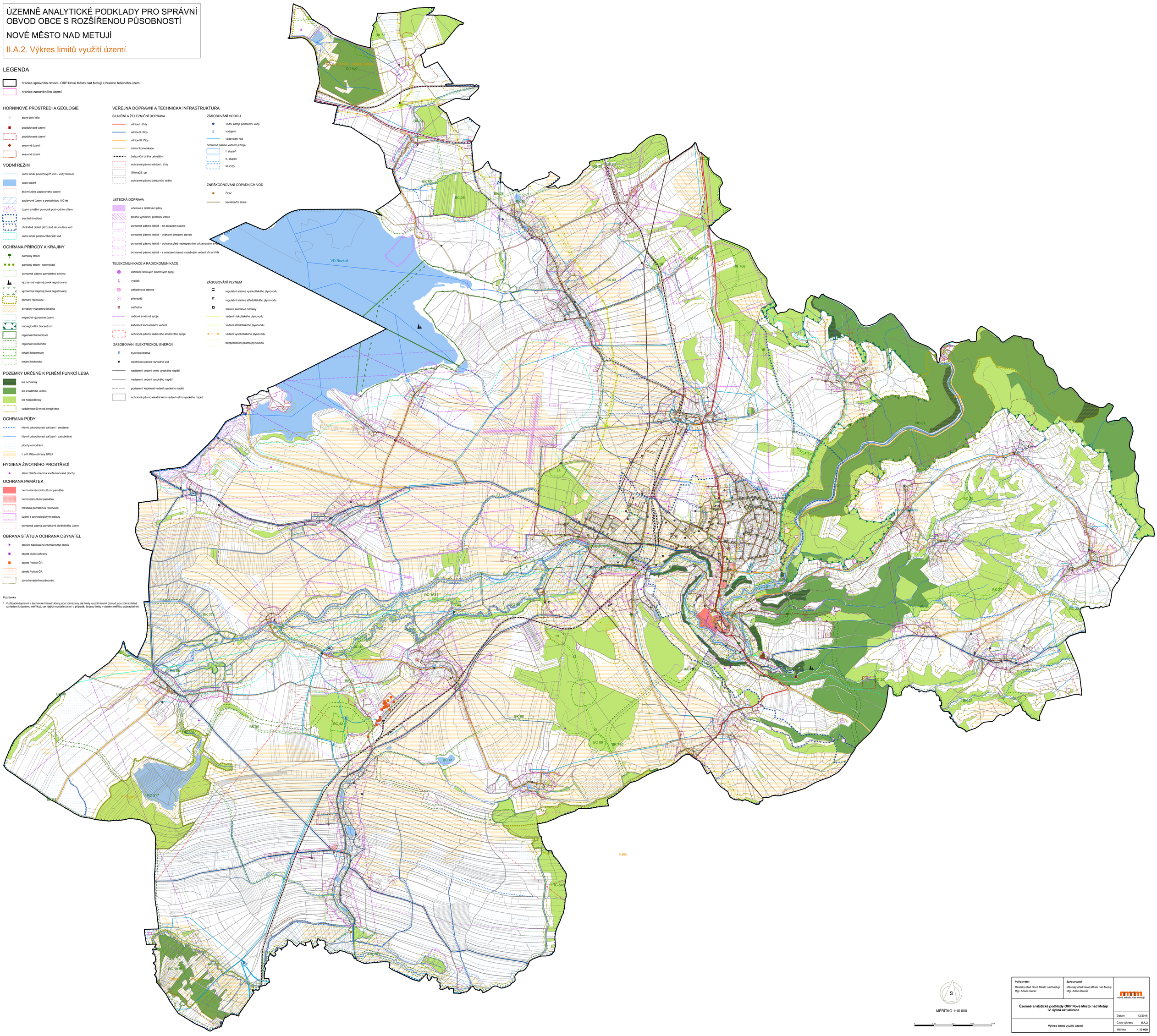

S

MĚŘÍTKO 1:10 000

0 0,25 0,5 0,75 1 km

Pořizovatel	Zpracovatel	
Městský úřad Nové Město nad Metují Mgr. Adam Balcar	Městský úřad Nové Město nad Metují Mgr. Adam Balcar	nové město nad metují
Územně analytické podklady ORP Nové Město nad Metují IV. úplná aktualizace		Datum 12/2016
Výkres limitů využití území		Číslo výkresu **II.A.2** Měřítko **1:10 000**