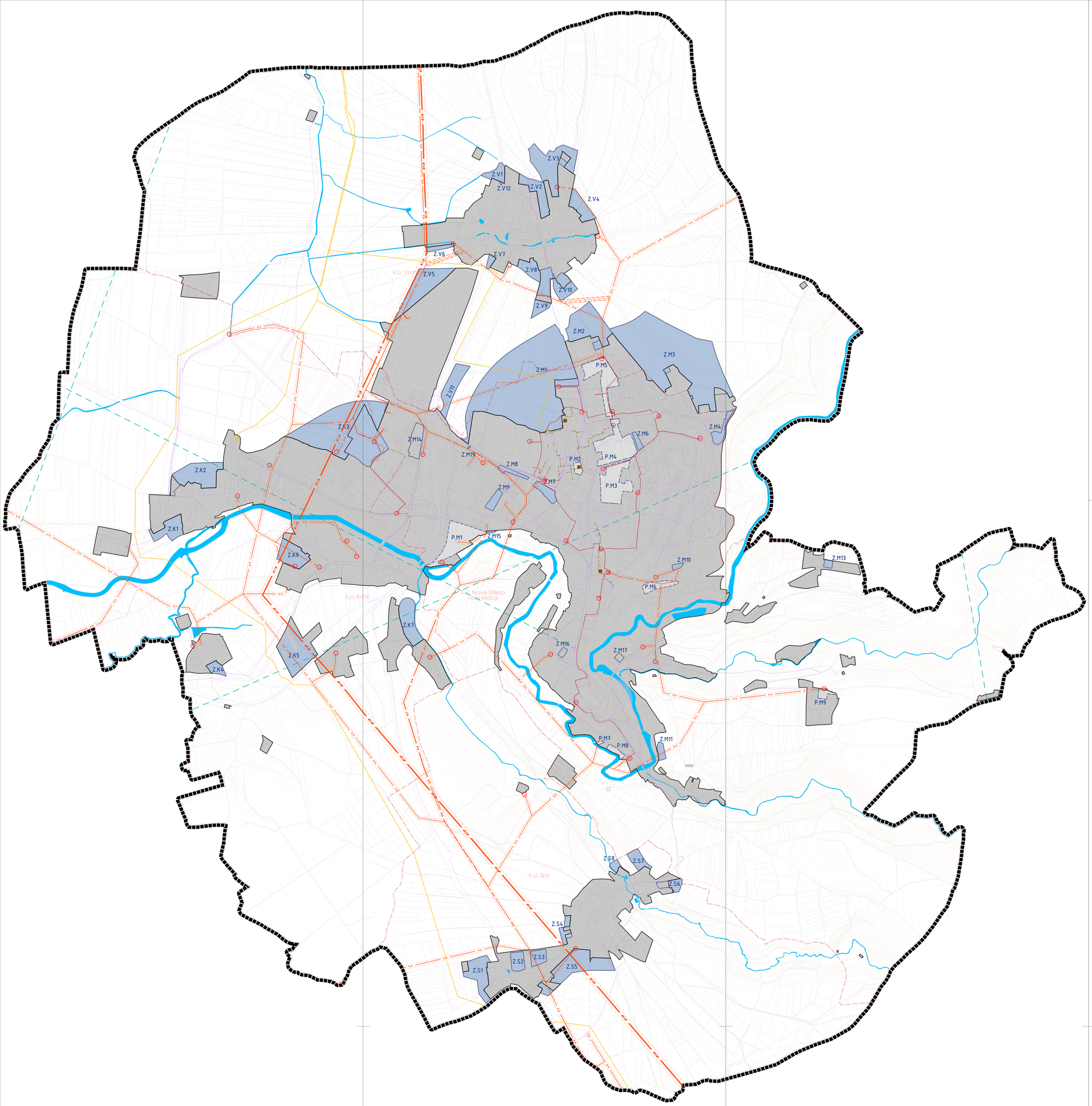

LEGENDA

mapový podklad a hranice

- KATASTRÁLNÍ MAPA
- HRANICE KATASTRÁLNÍCH ÚZEMÍ
- HRANICE ŘEŠENÉHO ÚZEMÍ
- VODNÍ TOKY A VODNÍ PLOCHY

STAV | NÁVRH | REZERVA

podklad základního členění území

- ZASTAVĚNÉ ÚZEMÍ VYMEZENÉ K ŘÍJNU 2023
- Z.M3 — ZASTAVITELNÉ PLOCHY
- P.M4 — PLOCHY PŘESTAVEB

energetika

plyn

- VEDENÍ PLYNOVODU VTL
- VEDENÍ PLYNOVODU STL
- VEDENÍ PLYNOVODU NTL
- REGULAČNÍ STANICE

elektrická energie

- VRCHNÍ VEDENÍ VVN
- VRCHNÍ VEDENÍ VN
- VRCHNÍ VEDENÍ VN 22 kV
- PODZEMNÍ VEDENÍ VN
- TRAFOSTANICE
- OCHRANNÉ PÁSMO VRCHNÍHO VEDENÍ

centrální zásobování teplem

- TEPLOVODNÍ VEDENÍ
- VÝMĚNÍKOVÁ STANICE

telekomunikace

- RADIORELÉOVÁ TRASA
- ELEKTRONICKÉ KOMUNIKAČNÍ ZAŘÍZENÍ
- KOMUNIKAČNÍ VEDENÍ

Koncepce technické infrastruktury - energetické systémy, schéma Pás **D**

nmnm
nové město nad metují

ÚZEMNÍ PLÁN

OBJEDNATEL : MĚSTO NOVÉ MĚSTO NAD METUJÍ
POŘIZOVATEL : OVRR NOVÉ MĚSTO NAD METUJÍ
ZPRACOVATEL : ING. ARCH. IVAN KAPLAN - AGORA STUDIO
Vinohradská 156, Praha 3, 130 00

ÚPLNÉ ZNĚNÍ PO VYDÁNÍ ZMĚNY č.6
(ke dni nabytí účinnosti Změny č.1/2023)

NÁZEV: **KONCEPCE TECHNICKÉ INFRASTRUKTURY ENERGETICKÉ SYSTÉMY - SCHÉMA**
Č. VÝKRESU: **5**

ZPRACOVAL:
Doc. Ing. arch. Ivan KAPLAN
Ing. arch. Klára Vlčková
Ing. Kateřina Jelínková

SEVER

FORMÁT: A0
MĚŘÍTKO: 1 : 5 000
DATUM: Červenec 2024

A B C D LEGENDA